

# PLANOS

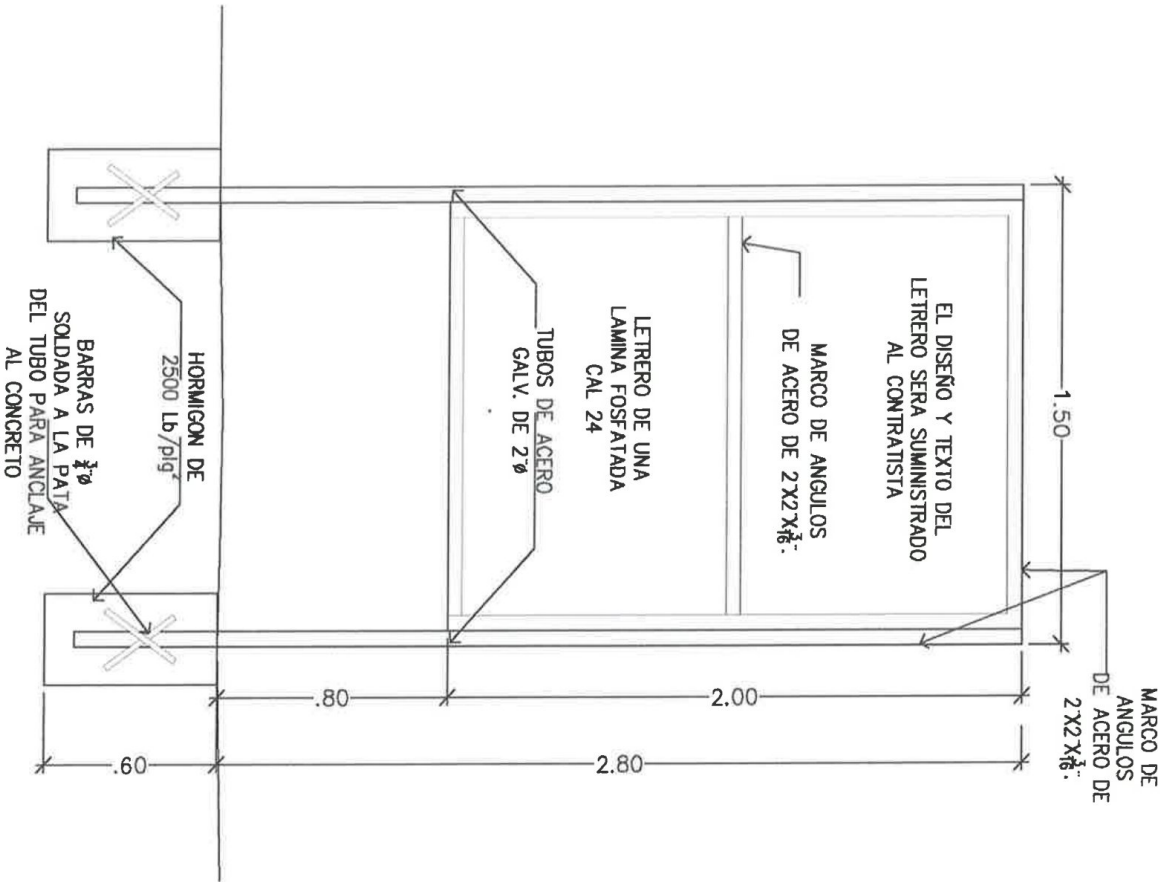

NOTA: EL TAMAÑO DE LAS LETRAS QUE DEFINEN EL PROYECTO PODRAN SER AJUSTADAS EN SU ALTURA DEPENDIENDO DE LA LONGITUD DEL NOMBRE DEL PROYECTO Y TOMANDO EN CUENTA EL ESPACIO ASIGNADO PARA TAL FIN DE FORMA TAL QUE SEA LO MAS LEGIBLE POSIBLE

LOS DATOS DEL LETRERO SON UN EJEMPLO, EL CONTRATISTA DEBERA PLASMAR LOS DATOS CORRESPONDIENTES AL PROYECTO A REALIZAR.

OBSERVACION: LA LAMINA FOSFATADA CAL. 24 SE COLOCARA EN UN SOLO LADO.

# DETALLE DE LETRERO

ESC.: 1/20

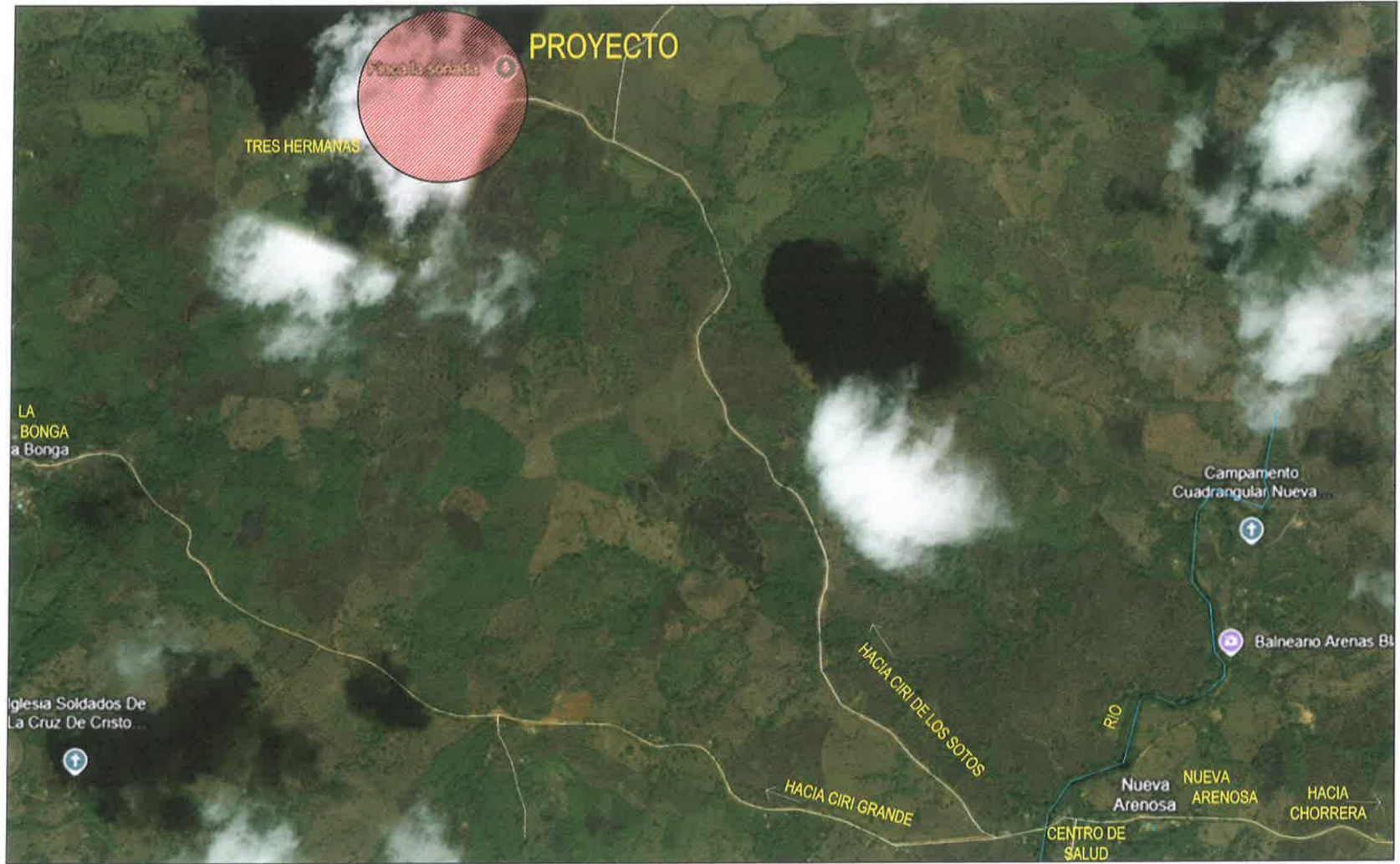

# LOCALIZACION REGIONAL

S/E

<b>MUNICIPIO DE CAPIRA</b>			
INDIA N°	DE	PROYECTO	COORD SEGUIMIENTO Y CONTROL DIRECCION TECNICA
MEJORAMIENTO DE CAMINO DESDE 3 HERMANAS AL ALTO NARANJO (2DA ETAPA) DISTRITO DE CAPIRA, CORR. DE LA TRINIDAD, PROVINCIA DE PANAMA OESTE			
DISEÑO: MUNICIPIO DE CAPIRA		DIBUJO: MUNICIPIO DE CAPIRA	
CODIGO: MUNICIPIO DE CAPIRA		FECHA: 2024	

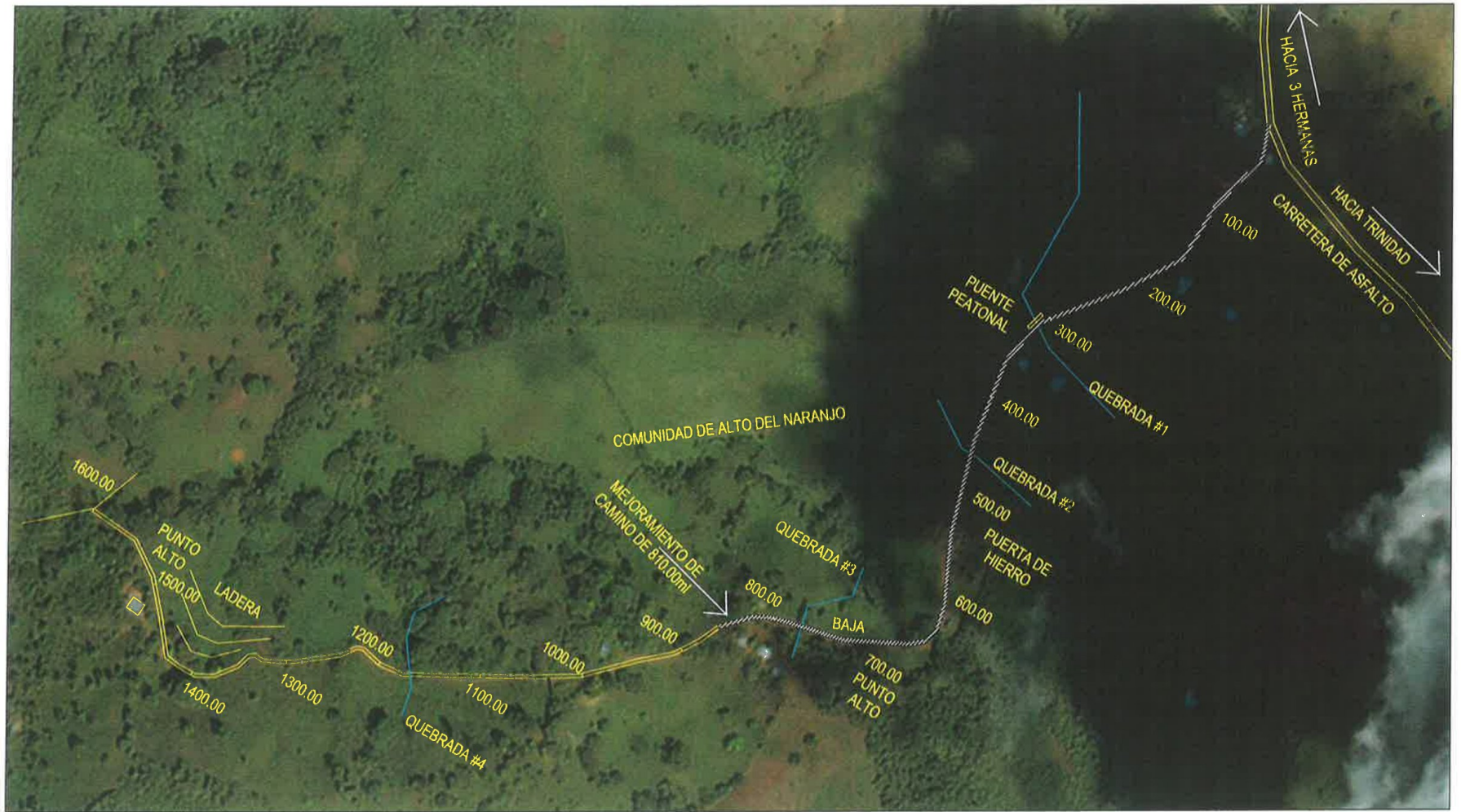

# LOCALIZACION GENERAL

S/E

<b>MUNICIPIO DE CAPIRA</b>			
MEJORAMIENTO DE CAMINO DESDE 3 HERMANAS AL ALTO NARANJO (2DA ETAPA)			
DISTRITO DE CAPIRA, CORR. DE LA TRINIDAD, PROVINCIA DE PAVANA OESTE			
Hoja N°:	DE:	PROYECTO:	COORD. SEGUIMIENTO Y CONTROL:
			DIRECCION TECNICA
DISEÑO: MUNICIPIO DE CAPIRA			
DIBUJO: MUNICIPIO DE CAPIRA			
TOPOGRAFIA: MUNICIPIO DE CAPIRA			
CODIGO: MUNICIPIO DE CAPIRA			
FECHA:			2024

<b>MUNICIPIO DE CAPIRA</b>			
MEJORAMIENTO DE CAMINO DESDE 3 HERMANAS AL ALTO NABAJO (2DA ETAPA)			
DISTRITO DE CAPIRA, CORR. DE LA TRINIDAD, PROVINCIA DE PANAMA OESTE			
HOLA N°:	DE:	PROYECTO:	COORD. SEGUIMIENTO Y CONTROL. DIRECCION TECNICA
DISEÑO: MUNICIPIO DE CAPIRA			
DIBUJO: MUNICIPIO DE CAPIRA			
TIPOGRAFIA: MUNICIPIO DE CAPIRA			
CODIGO:	2024	FECHA:	

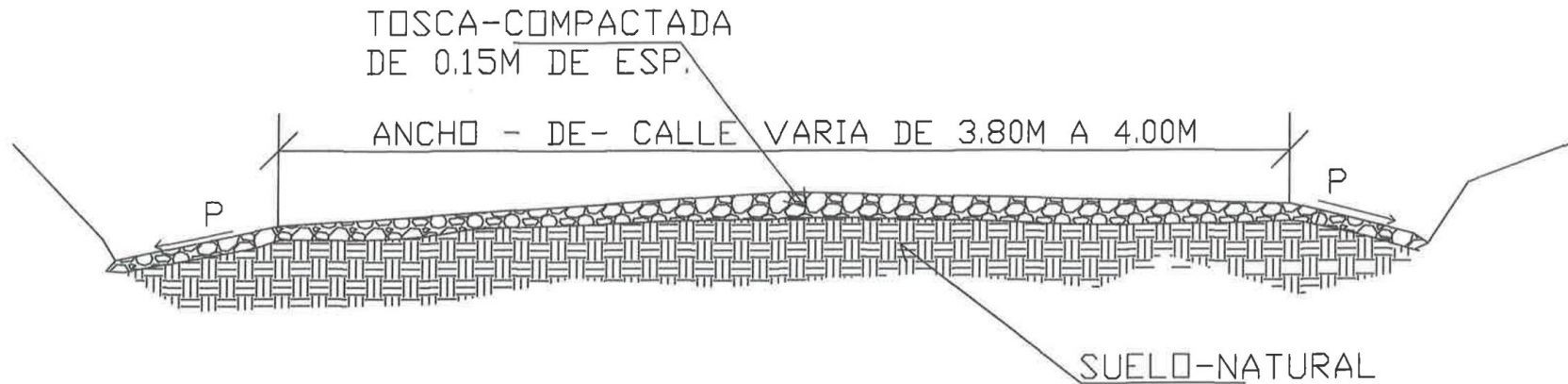

## SECCION DE CAMINO

ESCALA 1:20

NOTA: LA CALZADA SERA CONFORMADA CON PENDIENTE EN AMBOS EXTREMOS PARA EL DESALOJO DE LAS AGUAS.

## FOTOS DEL PROYECTO



INICIO DE TRAMO DE CAMINO A MEJORAR



CONFORMACION DE CALZADA



CONFORMACION,  
RIEGUE Y  
COMPACTACION DE  
MATERIAL SELECTO

